Conan ve Red Sonya Muhteşem İkili

RED SONJA CONAN

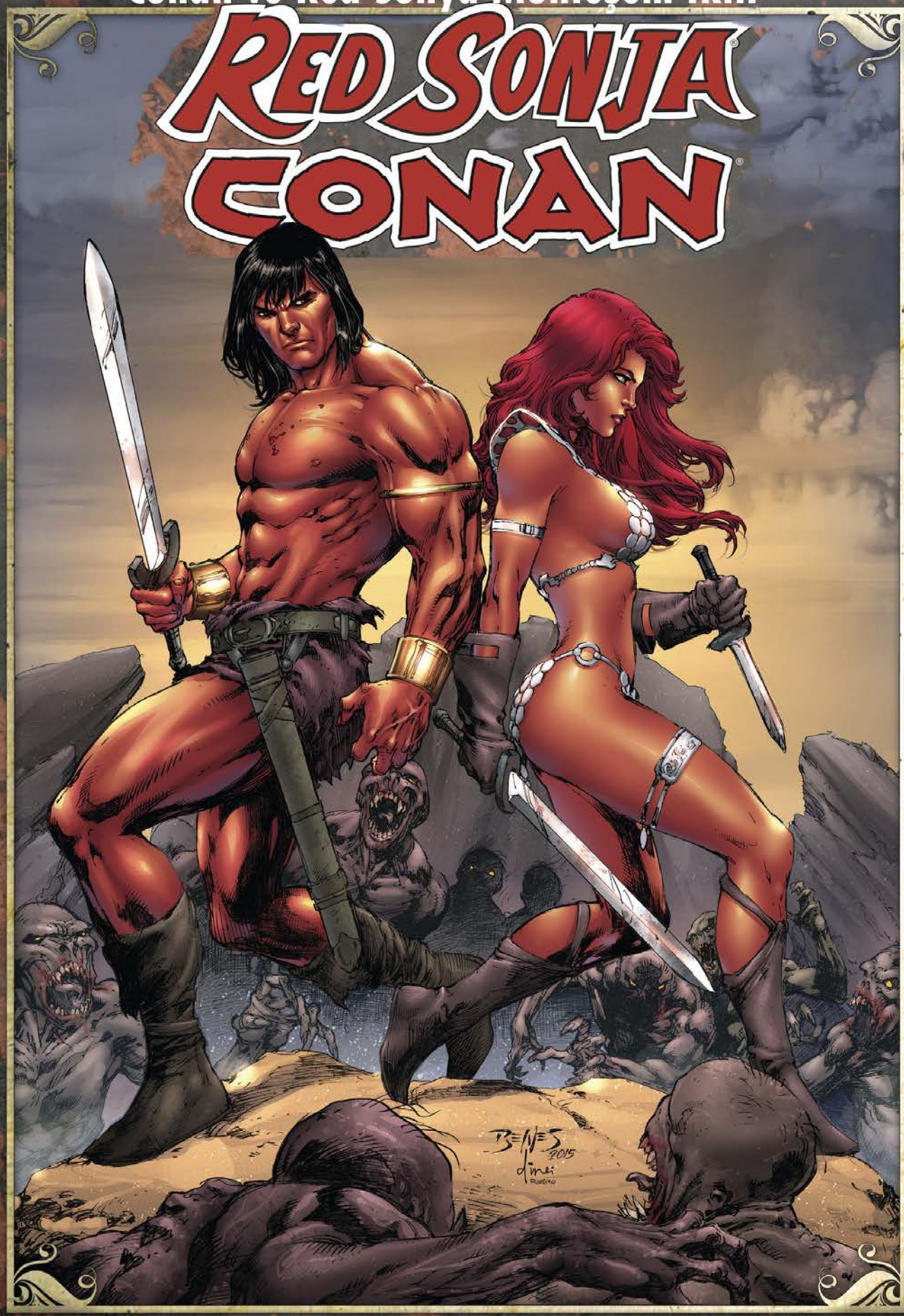

TANRININ KANI

RED SONJA CONAN

Yazan
VICTOR GISCHLER

Çizen
ROBERTO CASTRO

Renklendirme
ALEX GUIMARÃES

Orjinal Balonlama
SIMON BOWLAND

İlk Sayı Kapağı
ALEX ROSS

Editör
JOSEPH RYBANDT

Koleksiyon Tasarımcısı
GEOFF HARKINS

Türkçe Çeviri ve Balonlama

ekencizgisi.blogspot.com

Ekim-Kasım 2017

DYNAMITE

Nick Barrucci, CEO / Publisher
Juan Collado, President / COO

Joe Rybandt, Senior Editor
Rachel Pinnelas, Associate Editor

Jason Ullmeyer, Design Director
Geoff Harkins, Graphic Designer
Chris Caniano, Digital Associate
Rachel Kilbury, Digital Assistant

Brandon Dante Primavera, Dir. of IT/Operations
Rich Young, Director Business Development
Keith Davidsen, Marketing Manager
Kevin Pearl, Sales Associate

Online at **www.DYNAMITE.com**
On Facebook **/Dynamitecomics**
Instagram **/Dynamitecomics**
On Tumblr **dynamitecomics.tumblr.com**
On Twitter **@Dynamitecomics**
On YouTube **/Dynamitecomics**

DARK HORSE COMICS

DARK HORSE COMICS
Mike Richardson, President and Publisher

Special thanks to Fredrik Malmberg and Joakim Zetterberg at Conan Properties,and Aaron Walker at Dark Horse Comics.

Visit us online at **www.DARKHORSE.com**
Follow us on Twitter **@DarkHorseComics**
Like us on Facebook **/DarkHorseComics**

RED SONJA®/CONAN® VOLUME 1. First printing. Contains materials originally published in RED SONJA®/CONAN® #1-4. Published by Dynamite Entertainment, 113 Gaither Dr., STE 205, Mt. Laurel, NJ 08054. RED SONJA ® and related logos, characters, names, and distinctive likenesses thereof are trademarks of Red Sonja, llc, unless otherwise noted. All Rights Reserved. Conan® © 2016 Conan Properties International LLC ("CPI"). CONAN, CONAN THE BARBARIAN, THE SAVAGE SWORD OF CONAN, HYBORIA, and related logos, characters, names, and distinctive likenesses thereof are trademarks or registered trademarks of CPI. Dark Horse Comics® and the Dark Horse logo are trademarks of Dark Horse Comics, Inc., registered in various categories and countries. All rights reserved. DYNAMITE, DYNAMITE ENTERTAINMENT and its logo are ® & © 2016 Dynamite. Dynamite, Dynamite Entertainment & its logo are © 2016 Dynamite. All Rights Reserved. All names, characters, events, and locales in this publication are entirely fictional. Any resemblance to actual persons (living or dead), events or places, without satiric intent, is coincidental. No portion of this book may be reproduced by any means (digital or print) without the written permission of Dynamite Entertainment except for review purposes. The scanning, uploading and distribution of this book via the Internet or via any other means without the permission of the publisher is illegal and punishable by law. Please purchase only authorized electronic editions, and do not participate in or encourage electronic piracy of copyrighted materials.

For media rights, foreign rights, promotions, licensing, and advertising: marketing@dynamite.com.

OH...

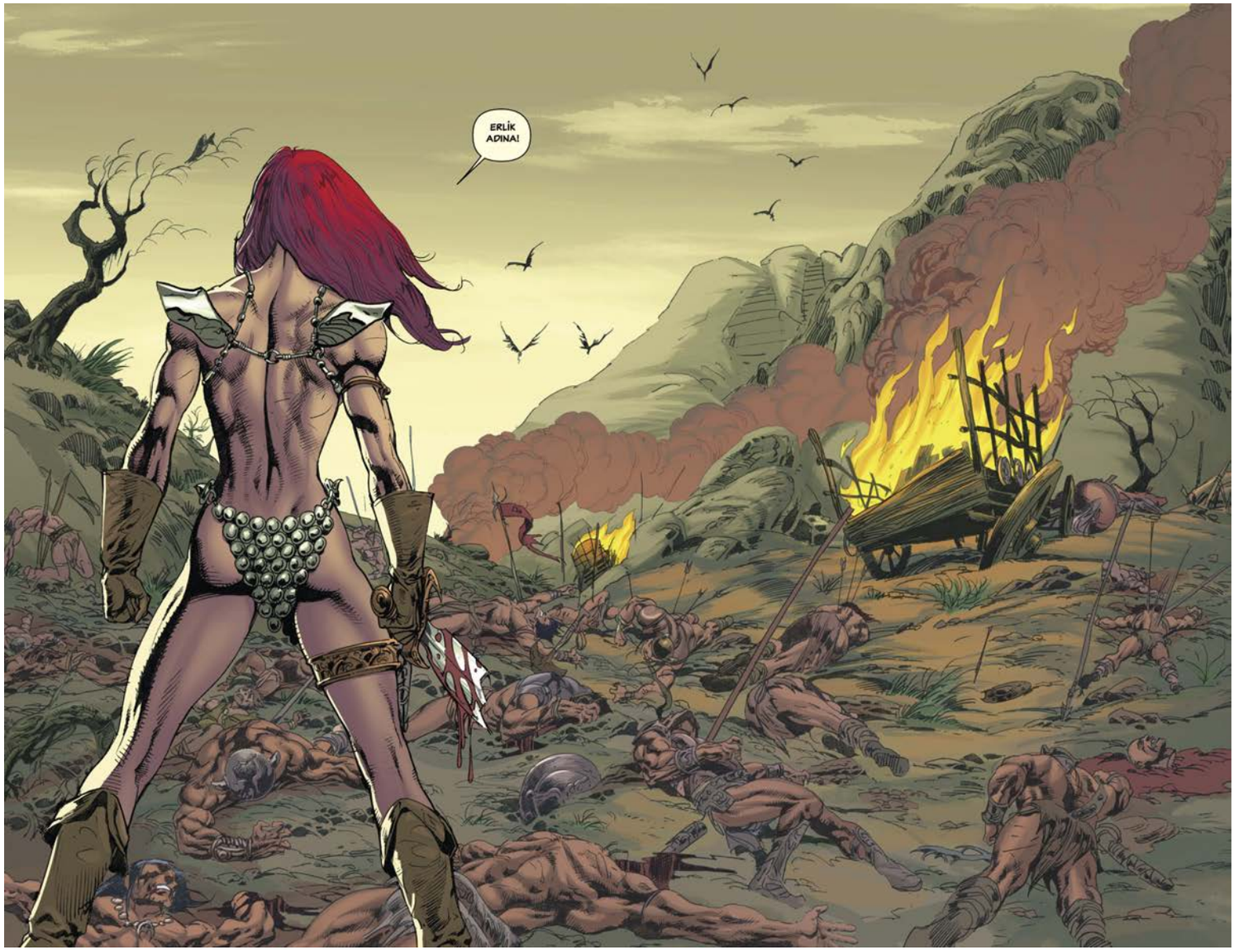
ERLİK ADINA!

ŞUNA BAK!
HAZİNE!
SENİN GİBİ TATLI BİR ŞEY BÖYLE BİR YERDE NE ARIYOR?
BURDA NE OLDU?
SAVAŞI HATIRLAMIYOR MUSUN?
HATIRLIYORUM AMA KİM KAZANDI?
KİM TAKAR ŞİMDİ SAVAŞI. İLLE DEBİLMEK İSTİYORSAN BURDAKİ SAVAŞI KİMSE KAZANMADI.
AMA SEN BÖYLESİ ŞEYLERİ KAFANA TAKMA, BEN SENİNLE ÇOK DAHA İYİ VAKİT GEÇİREBİLECEK YOLLAR BİLİYORUM
SWAK
AAARRGH!

DEŞ KARNINI SÜRTÜĞÜN!
GAK
SWIK
NNGN
SHRAK
ŞİMDİ KONUŞMAYA BAŞLAMAZSAN ÖBÜR ELİNİ DE KESERİM.
BURDA NE OLDU?
TAMAM, TAMAM.
HER ŞEY ŞAFAKTAN ÖNCE BAŞLADI.
ARKADAŞLARIM VE BEN YÜKSEK BİR YERDEN BURAYI İZLİYORDUK.

CONAN, BENİM İZCİLERİM DÜŞMANIN DAHA MEVZİLENEMEDİĞİNİ TEYİD ETTİLER. ONLARIN NÖBETÇİLERİNİN DE BOĞAZINI KESTİLER.
HIZLI OLURSAK TAMAMEN BASKIN YAPABİLİRİZ.
İYİ. ÖYLEYSE AT SÜRELİM. ÖLÜM BİZİMLE YOLDAŞ OLSUN.
BEN BATIDAN SALDIRACAĞIM. SEN DE DOĞUDAN. ORTAMIZDA EZECEĞİZ ONLARI.
SAVAŞ ALANINDA BULUŞURUZ KİMMERYALI.

UYANIK OLUN KÖPEKLER. GÜNEŞ DOĞUNCA SAVAŞA GİRİYORUZ.
TAMAM TAMAM, KES HAVLAMAYI.
SANIRIM SEN ÖNCE SAVAŞMAYA GÖNÜLLÜSÜN.

THIP

SHWAK

"KAMPTAKİ ADAMLAR GÜNEYDEN GELEN PARALI ASKERLER TARAFINDAN BOĞAZLANDILAR."

EVET, BİZ KAZANMIŞTIK.
BAŞTA EVET.
SONRA ONLAR GELDİ.
KİMLER?
EVET, HATIRLIYORUM.
ASLA VE ASLA HİÇ GÖRMEDİĞİN ŞEYLER.
NERDEN GELDİKLERİ HAKKINDA EN UFAK BİR FIKRİM YOK.

YOK MU?
"SANA SÖYLEDİM KALANG."

... CONAN VE RED SONYA'YI CİDDİYE ALMAZSAN ONLAR SENİN SONUN OLACAK. ONLAR SENİN DİĞER RAKİPLERİNE BENZEMEZLER. ONLAR KURNAZ VE GÜÇLÜ VE TANRILARIN ONLARA VERDİĞİ ŞANSA SAHİPLER.
SENİN UYARILARINA KULAK ASMADIĞIMI MI SANIYORSUN? BURALARA SEN BENİ GETİRMEDİN Mİ?
ŞİM-DİDEN SENİN ORDUNU DAHİ YOK ETTİLER.
UTANÇ VERİCİ AMA ÖNEMSİZ.
ŞİMDİDEN ONALRI CANLANDIRDIM BİLE.
İLAVE OLARAK DA...
...
BU ADAMLAR HALA İNSANKEN İTAAT BÜYÜSÜ İLE EFSUNLANDILAR.
BENİM KONTOLÜMDEN ÇIKMALARINI İSTERMİYİM HİÇ.
ŞİMDİ DE DENEYİMİN SONRAKİ AŞA-MASINDALAR.
MESLEK-TAŞLARIM BENİM BÜYÜLE-RİİMİ ZAYIF BULURDU.
ONLARA BU BÜ-YÜYLE İYİ YAPILMIŞ BİR BİTKİ BÜYÜSÜNÜN EN AZ ONLARINKİ KADAR GÜÇLÜ OLDUĞUNU GÖSTERECE-ĞİM.
GEÇEN SEFER KAN KÖKÜ BUHARI İNANIL-MAZ BİR DÖNÜŞÜME YOL AÇTI.
AMA TEK BİR DAMLA İKSİR BİNLERCE DEFA DAHA

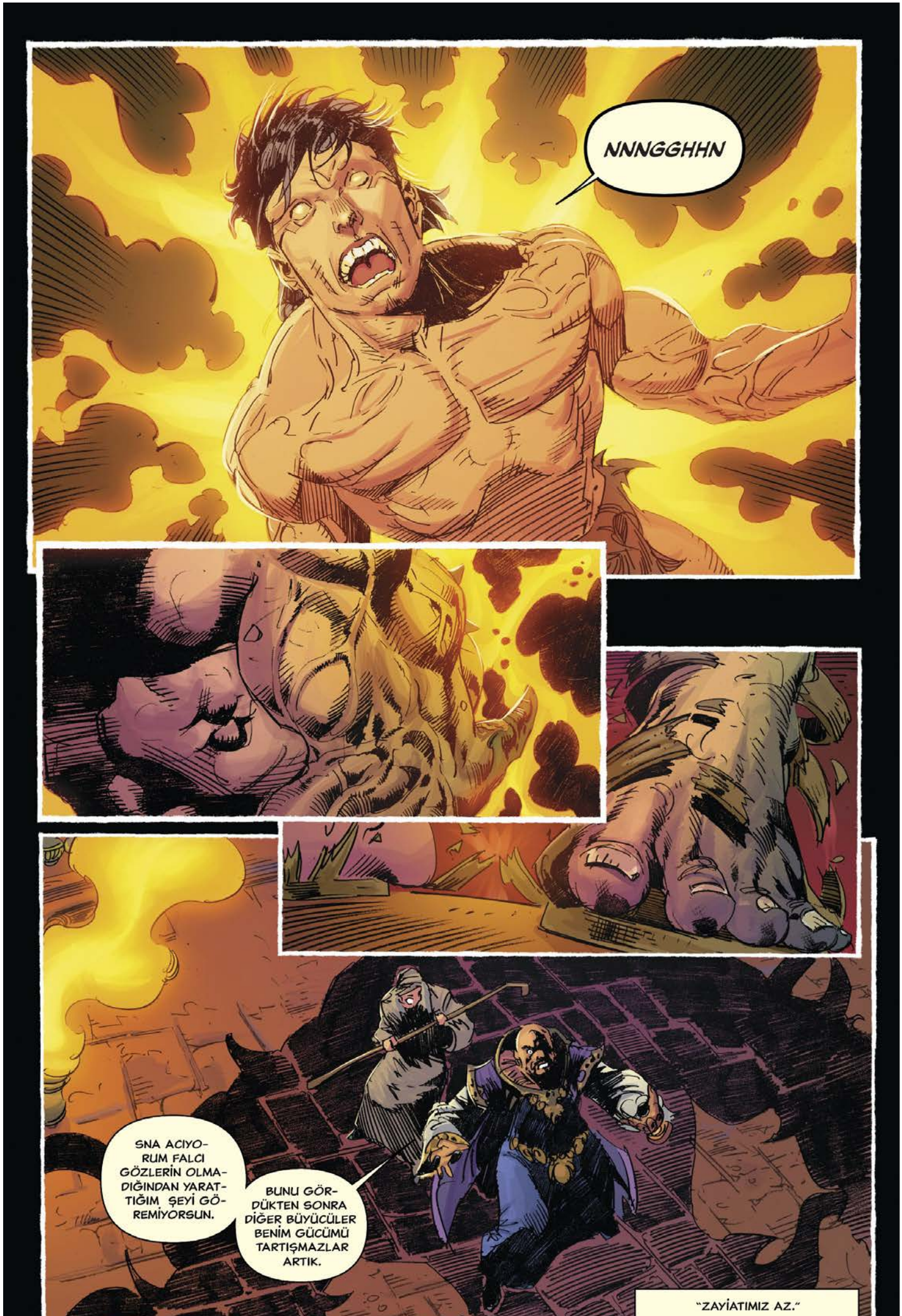
NNNGGHHN
SNA ACIYORUM FALCI GÖZLERİN OLMADIĞINDAN YARATTIĞIM ŞEYİ GÖREMİYORSUN.
BUNU GÖRDÜKTEN SONRA DİĞER BÜYÜCÜLER BENİM GÜCÜMÜ TARTIŞMAZLAR ARTIK.
"ZAYİATIMIZ AZ."

HİÇ BİR SÜŞMAN SAĞ KALMADI.
KOLAY BİR ZAFER OLDU.
HEM DE ÇOK KOLAY.
OH, GURURUN MU İNCİNDİ. BARBAR CONAN DÜŞÜNCELERİNİ SADECE SAVAŞ ALANLARINDA MI GÖSTERİR. BİRAZ DERS AL. KOLAY ZAFER KOLAY PARA DEMEK BİR KERE., BUNU UNUTMA.
BENİ DİNLEMİYOR MUSUN. BİTTİ İŞTE.
ŞURAYA BAK!
ŞU YAKLAŞAN TAKVİYE KUVVETİN BİR HİÇ UĞRUNA MI ORDA SAVAŞ VAZİYETİ ALDIĞINI SANIYORSUN?
SİZ HEMEN TOPLANIN ŞİMDİ!
SİZ DE KAZANDIĞIMIZ PARANIN ÇOK KOLAY KAZANILDIĞINI DÜŞÜNMÜYOR MUSUNUZ?

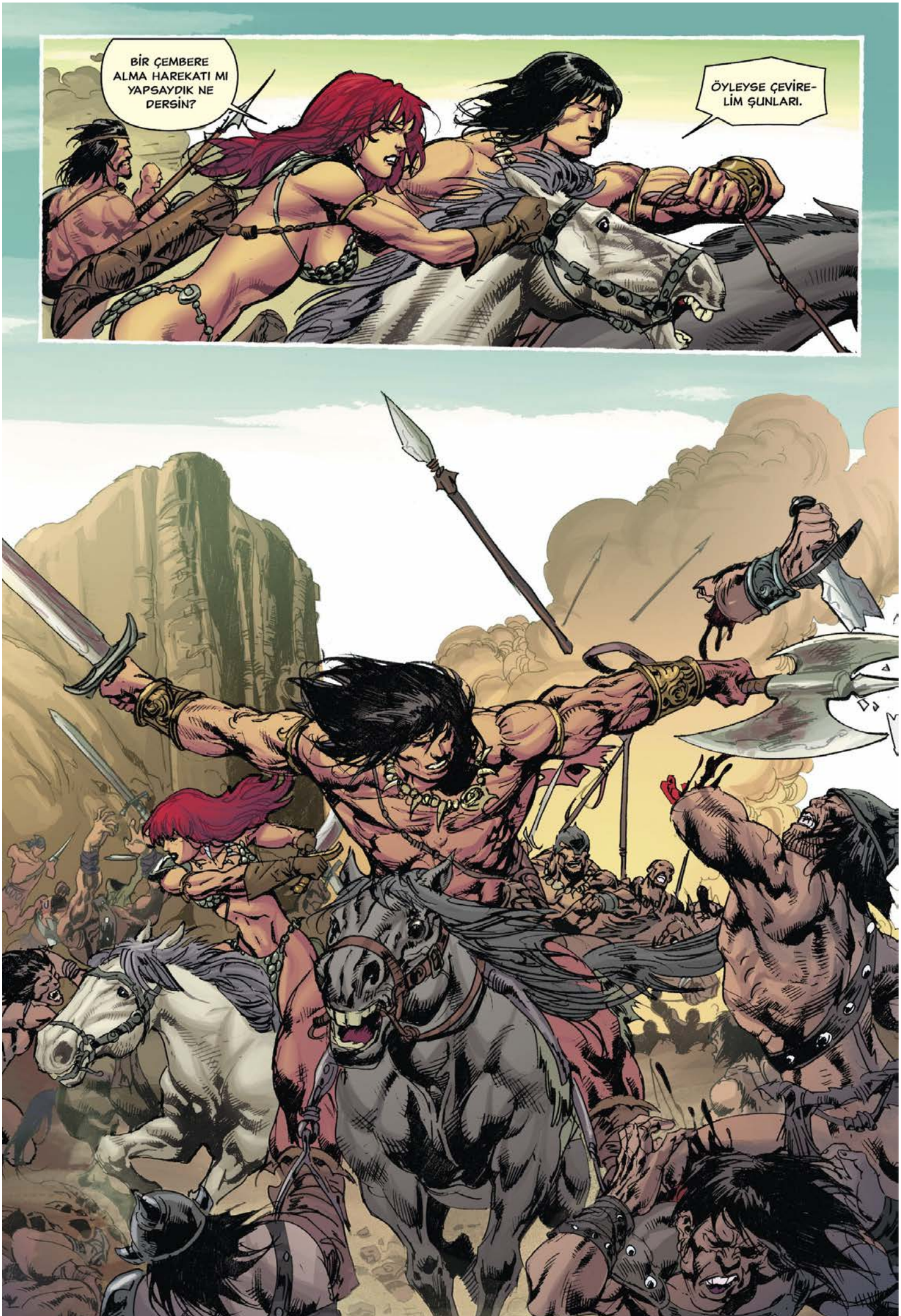
BİR ÇEMBERE ALMA HAREKATI MI YAPSAYDIK NE DERSİN?
ÖYLEYSE ÇEVİRELİM ŞUNLARI.

SWAK
SHWK
SLASH
TANRILAR ADINA BU DA NE BÖYLE?

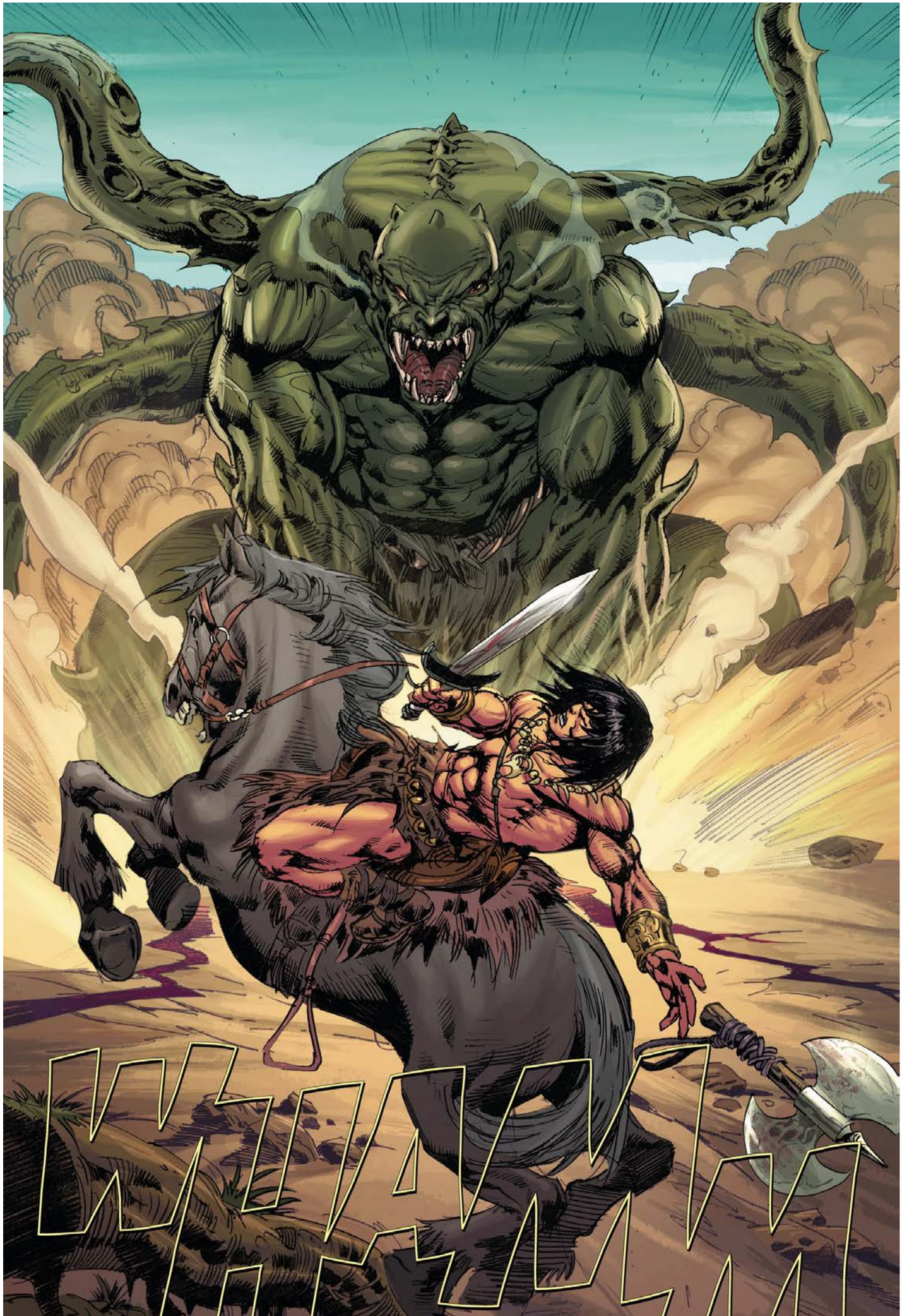
WHAM
WHAM

CONAN'A YARDIM EDİN.
MIZRAKLI-LAR BENİMLE GELSİN.
GRRAAARRR
SLAMM

CANINI SEVEN KAÇSIN!
DÖNÜN VE SAVAŞIN KORKAKLARI
BENİMLE GELİN!

YAH!
ŞİMDİ GEBER YARATIK!

SONYA NASIL- YERE SERİLECEK- LERİNİ GÖSTERDİ. İPLERİ KULLANIN.
ARIN ŞUNU!
YERE YA- PIŞTIRIN ŞUNU!
DİKKAT!
SLAMM
NNGN
KRAK
"SON HATIRLADIKLARIM BUNLAR."

YA ÖTEKİ DEVLER? SAVAŞ NASIL BİTTİ?
SENİN SALDIRIYI İDARE EDİŞİNİ, İPLERLE ONLARI YERE İNDİRİŞİNİZİ HEP GÖRDÜK. AMA SEN VE O KİMMERYA CANAVARINDAN DA DAHA ZOR DURUMDAYDIK, ORDAKİ HERKESİN KATLEDİLDİKLERİNE ŞAHİT OLDUK.
HERKES DERKEN?
ASLINDA BİR KİŞİ, KİMMERYALI MUHTEŞEM SAVAŞÇI KALMIŞTI.
" CESETLERİ YAĞMALAMAK İÇİN ONUN GİDİŞİNİ BEKLEDİK. O KALENİN OLDĞU TARAFA DOĞRU GİTTİ."
O KADAR UZAKTEAN BİLE BEN VE ARKADAŞLARIM ONUN HAFİFE ALINMAMASI GEREKTİĞİNİ ANLAMIŞTIK.
CONAN.
KİMMERYALI CONAN.

ŞİMDİ GİT. ÇOLAK ELİNİ DE YANINA AL.
KENDİNE AİT OLMAYAN ŞEYLERİN ALINMAYACAĞINI BÖYLELİKLE BELKİ HATIRLARSIN.
SEN BENİMSİN. ÖLECEKSİN!
ÖLMEYİ SEÇTİYSEN ...
... ÖYLEYSE ALACAKSIN.
THOK
ACK

"DOKUZ YIL, DOKUZ UZUN YIL."

O KADAR ZAMANDA ANCAK ÇOK KÜÇÜK BİR İKSİR DAMITABİLDİM, TEK BİR KAN KÖKÜ TOHUMUNDAN.
AMA BUNA DEĞDİ.
DEĞDİ Mİ? OH, BÜYÜCÜ? BİR SÜRÜ ADAM SAVAŞ ALANINDA ÖLMÜŞ YATIYORKEN BUNUN KAZANANI OLMADI.
DOĞRU DEĞİL. KAZANAN BENİM. BÜYÜMÜN YARATTIĞI CANAVARLARI GÖRDÜN MÜ?
YİNE DE ONLAR YOK EDİLMEDİLER.
AMA TÜM BİR ORDUYU İMHA ETTİK.
AMA HAKLI OLDUĞUN BİR TARAF VAR. SINIRLI BİR İKSİR VAR ELİMDE. BUNU KULLANMANIN EN İYİ YOLUNU BULMALIYIM. BU DA BİTKİLER HAKKINDA KİMSENİN SAHİP OLMADIĞI ENGİN BİLGİMİ SINAYACAK BİR SINAV OLACAK.
OH. KALANG. SINANACAKSIN, MERAK ETME.
ONLAR SENİ KENDİ TARZLARIYLA SINAYACAKLAR.

Sayı 3

Kasım 2017

RED SONJA CONAN

TANRININ KANI

Conan ve Red Sonya
Bir arada!

Kılıçlı Dişi Şeytan Red Sonya ve Kimmerya'nın asi çocuğu Conan. İkisi birlikte paralı asker olarak Kush Krallığının ordusunu yönetecekler.. Karşılarında Büyücü, bitkiblimlerinde usta iksirci hırslı Kalang var. Kendisine bir ordu toplayan Kalang aslında savaşı istememektedir. Ama şimdilik, zamanı gelince tüm Dünya'yı eline geçirmek istemektedir. Kalang iblislerini Conan ve Red Sonya'nın üzerine salar. Buna kızan ikili sabahı bile bekemeksizin saldırma kararı alırlar. Aslında karşılarındaki düşman hiç beklemedikleri biridir.

ekencizcizgisi.blogspot.com

ali ekenciz

D.R. & QUINCH

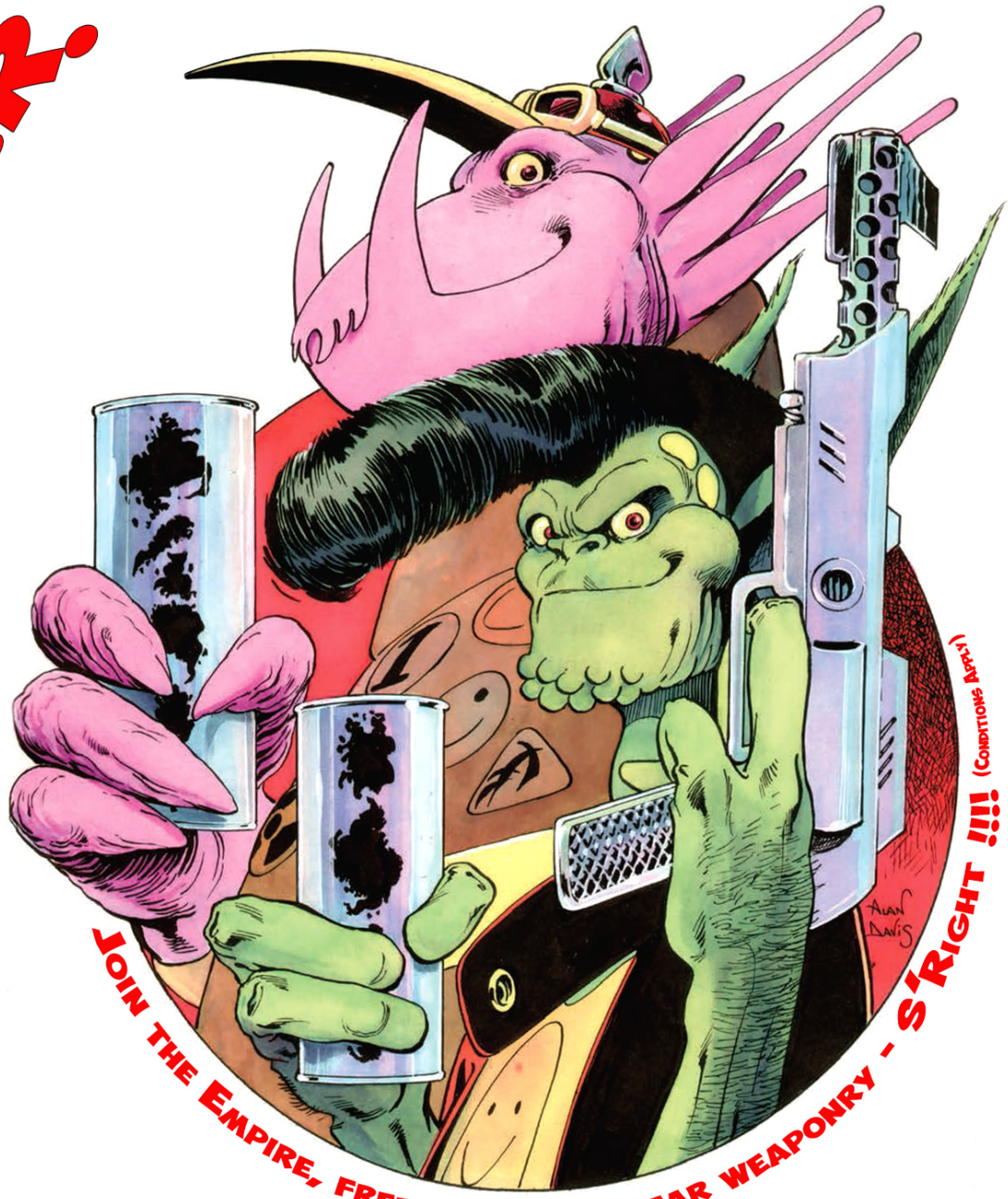

JOIN THE EMPIRE, FREE THERMONUCLEAR WEAPONRY - S'RIGHT !!!! (CONDITIONS APPLY)

K6 NW